

(別表 1)

過去3年間学生生徒等在籍者数(2008年度～2010年度 各年度5月1日現在)

	2008年度			2009年度			2010年度		
	現 員	収 容 員	充足率	現 員	収 容 員	充足率	現 員	収 容 員	充足率
明 星 大 学	15,042	16,135	0.93	14,320	16,118	0.89	14,345	16,123	0.89
通 学 課 程 計	7,650	8,069	0.95	7,368	8,049	0.92	7,700	8,054	0.96
通 信 課 程 計	7,392	8,066	0.92	6,952	8,069	0.86	6,645	8,069	0.82
大学院 計	241	415	0.58	270	398	0.68	258	403	0.64
理工学研究科(博士前期)	64	110	0.58	79	100	0.79	82	100	0.82
理工学研究科(博士後期)	9	80	0.11	9	70	0.13	7	75	0.09
人文学研究科(博士前期)	46	80	0.58	58	80	0.73	54	80	0.68
人文学研究科(博士後期)	14	36	0.39	15	36	0.42	10	36	0.28
人文学研究科(通信博士前期)	72	60	1.20	67	60	1.12	62	60	1.03
人文学研究科(通信博士後期)	14	6	2.33	15	9	1.67	17	9	1.89
情報学研究科(博士前期)	8	14	0.57	14	14	1.00	11	14	0.79
情報学研究科(博士後期)	0	9	0.00	0	9	0.00	0	9	0.00
経済学研究科(修士)	14	20	0.70	13	20	0.65	15	20	0.75
学 部 計	7,495	7,720	0.97	7,180	7,720	0.93	7,521	7,720	0.97
理工学部	1,605	2,120	0.76	1,411	2,120	0.67	1,415	1,990	0.71
総合理工学科							398	400	1.00
物理学科	225	320	0.70	192	320	0.60	145	240	0.60
化学科	279	400	0.70	269	400	0.67	173	300	0.58
機械システム工学科	228	400	0.57	212	400	0.53	164	300	0.55
電気電子システム工学科	256	400	0.64	197	400	0.49	136	300	0.45
建築学科	310	320	0.97	303	320	0.95	233	240	0.97
環境システム学科	207	280	0.74	201	280	0.72	153	210	0.73
機械工学科	35	-	-	13	-	-	5	-	-
電気工学科	45	-	-	17	-	-	6	-	-
土木工学科	20	-	-	7	-	-	2	-	-
人文学部	2,406	2,160	1.11	2,335	2,160	1.08	2,286	2,070	1.10
国際コミュニケーション学科	495	560	0.88	521	560	0.93	520	520	1.00
日本文化学科							110	100	1.10
人間社会学科	610	560	1.09	560	560	1.00	535	500	1.07
福祉実践学科							40	60	0.67
心理学科							133	110	1.21
英語英文学科	25	-	-	9	-	-	3	-	-
心理・教育学科	1,275	1,040	1.23	1,245	1,040	1.20	945	780	1.21
経済学科	1	-	-						
経済学部	1,929	1,760	1.10	1,972	1,760	1.12	2,051	1,760	1.17
経済学科	1,240	1,120	1.11	1,253	1,120	1.12	1,311	1,120	1.17
経営学科	689	640	1.08	719	640	1.12	740	640	1.16
情報学部	668	680	0.98	651	680	0.96	710	680	1.04
情報学科	607	680	0.89	629	680	0.93	705	680	1.04
電子情報学科	29	-	-	14	-	-	3	-	-
経営情報学科	32	-	-	8	-	-	2	-	-
日本文化学部	368	400		328	400	0.82	236	300	0.79
言語文化学科	346	400	0.87	324	400	0.81	235	300	0.78
造形芸術学科	22	-	-	4	-	-	1	-	-
造形芸術学部	519	600	0.87	483	600	0.81	431	600	0.72
造形芸術学科	519	600	0.87	483	600	0.81	431	600	0.72
教育学部							392	320	1.23
教育学科							392	320	1.23
通信教育部	7,306	8,000	0.91	6,870	8,000	0.86	6,566	8,000	0.82
い わ き 明 星 大 学	2,135	2,391	0.89	2,000	2,466	0.81	1,984	2,561	0.77
大学院 計	63	141	0.45	55	141	0.39	42	141	0.30
理工学研究科(修士)	35	70	0.50	31	70	0.44	22	70	0.31
理工学研究科(博士)	0	15	0.00	0	15	0.00	0	15	0.00
人文学研究科(修士)	27	50	0.54	22	50	0.44	18	50	0.36
人文学研究科(博士)	1	6	0.17	2	6	0.33	2	6	0.33
学 部 計	2,072	2,250	0.92	1,945	2,325	0.84	1,942	2,420	0.80
科学技術学部	560	830	0.67	522	765	0.68	508	720	0.71
科学技術学科							131	130	1.01
生命環境学科	210	290	0.72	201	275	0.73	144	210	0.69
電子情報学科	224	280	0.80	210	260	0.81	157	200	0.79
システムデザイン工学科	126	260	0.48	111	230	0.48	76	180	0.42
理工学部	48	-	-	11	-	-	3	-	-
環境理学科	32	-	-	6	-	-			
電子情報学科				3	-	-	2	-	-
機械工学科	16	-	-	2	-	-	1	-	-
人文学部	1,284	1,120	1.15	1,166	1,110	1.05	1,108	1,100	1.01
表現文化学科	393	380	1.03	356	370	0.96	343	360	0.95
言語文化学科	13	-	-	5	-	-	2	-	-
現代社会学科	414	380	1.09	363	380	0.96	340	380	0.89
心理学科	464	360	1.29	442	360	1.23	423	360	1.18
薬学部	180	300	0.60	246	450	0.55	323	600	0.54
薬学科	180	300	0.60	246	450	0.55	323	600	0.54

(別表 2)

学校法人 明星学苑 組織機構図

(平成23年4月現在)

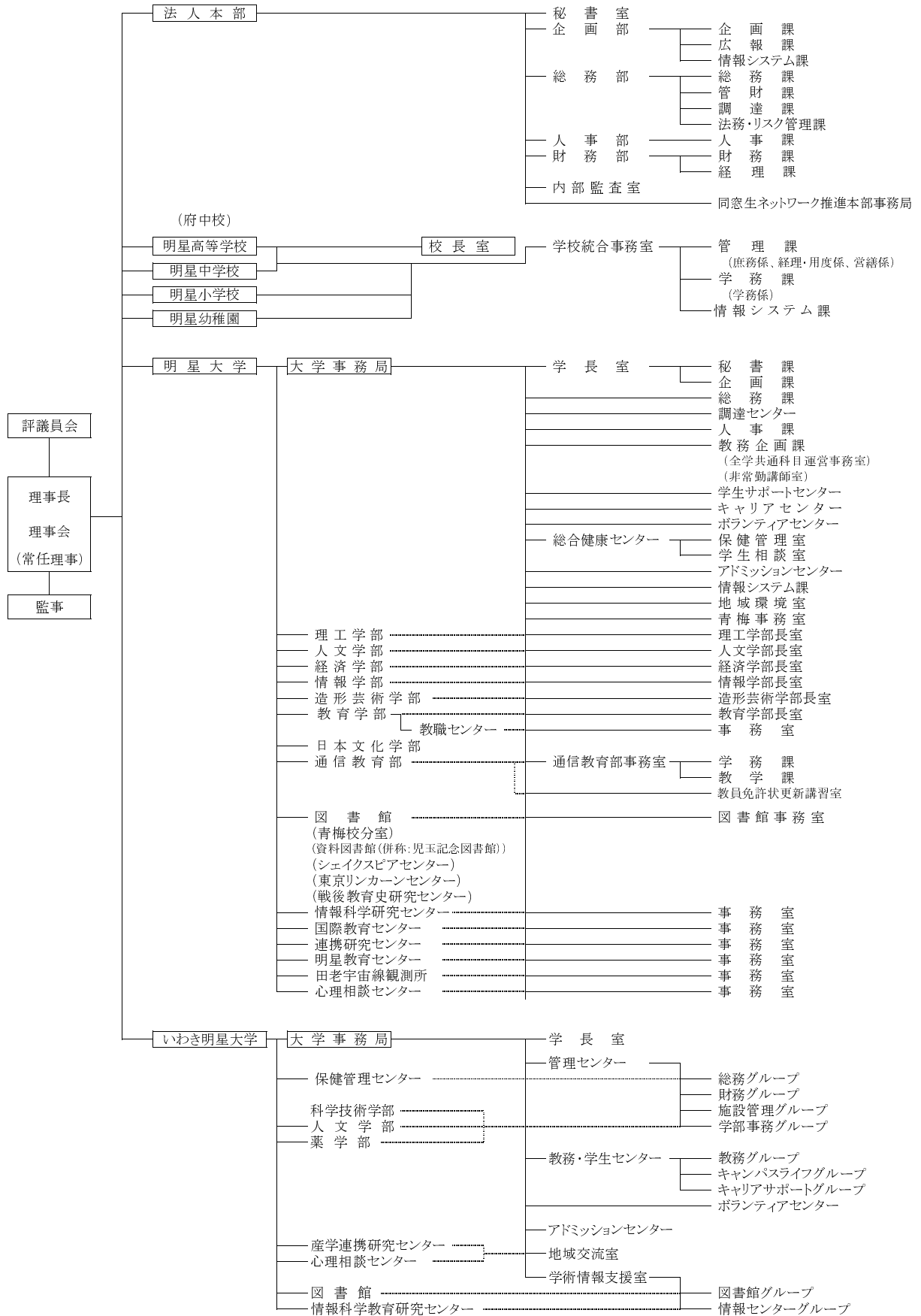

## 財産目録

(単位: 円)

科 目	年 度 末	
<b>1 資産</b>		
① 基本財産		
(イ) 土地	3,107,030.51 m <sup>2</sup>	20,688,832,193 円
(ロ) 建物	337,995.94 m <sup>2</sup>	40,076,356,795 円
(ハ) 建物付属設備		11,466,646,152 円
(ニ) 構築物		3,808,698,277 円
(ホ) 教育研究用機器備品	56,359 点	5,075,015,027 円
(ヘ) その他の機器備品	3,531 点	189,695,330 円
(ト) 図書	1,290,213 冊	11,120,577,250 円
(チ) 車輛		14,665,836 円
(リ) 建設仮勘定		63,843,866 円
(ヌ) その他		31,322,697 円
電話加入権		8,886,542 円
保証金		2,853,660 円
長期貸付金		0 円
施設利用権		8,449,282 円
ソフトウェア		10,933,213 円
出資金		200,000 円
基本財産合計		92,535,653,423 円
② 運用資産		
(イ) 現金預金		7,276,369,865 円
(ロ) 有価証券		14,889,435,006 円
(ハ) 施設拡充引当特定資産		10,997,601,344 円
(ニ) 退職給与引当資産		3,104,819,684 円
(ホ) 第3号基本金引当資産		5,025,476,311 円
(ヘ) その他		1,066,685,314 円
未収入金		861,851,648 円
売掛金		0 円
立替金		24,806,779 円
商品		141,181 円
短期貸付金		0 円
仮払金		128,700 円
前払金		81,660,516 円
貯蔵品		98,096,490 円
運用資産合計		42,360,387,524 円
③ 収益事業用財産		0 円
<b>資産総額</b>		<b>134,896,040,947 円</b>
<b>2 負債</b>		
① 固定負債		
(イ) 長期借入金		0 円
(ロ) 退職給与引当金		3,028,340,093 円
(ハ) 長期未払金		130,899,190 円
固定負債合計		3,159,239,283 円
② 流動負債		
(イ) 短期借入金		0 円
(ロ) 未払金		907,918,818 円
(ハ) 前受金		2,781,183,156 円
(ニ) 預り金		534,471,102 円
(ホ) 買掛金		151,965 円
流動負債合計		4,223,725,041 円
<b>負債総額</b>		<b>7,382,964,324 円</b>
<b>正味財産(資産総額-負債総額)</b>		<b>127,513,076,623 円</b>

## 【2010年度決算】

## 貸借対照表

2011年 3月 31日

(単位:円)

資産の部			
科目	本年度末	前年度末	増減
固定資産	119,338,691,768	122,608,212,788	△ 3,269,521,020
有形固定資産	92,504,330,726	95,995,453,729	△ 3,491,123,003
土地	20,688,832,193	20,688,832,193	0
建物(含付属設備)・構築物	55,351,701,224	58,044,777,027	△ 2,693,075,803
建設仮勘定	63,843,866	57,888,422	5,955,444
教育研究用機器備品	5,075,015,027	5,912,386,647	△ 837,371,620
図書	11,120,577,250	11,048,973,242	71,604,008
その他	204,361,166	242,596,198	△ 38,235,032
その他の固定資産	26,834,361,042	26,612,759,059	221,601,983
有価証券	7,675,141,006	6,986,105,560	689,035,446
施設拡充引当特定資産	10,997,601,344	11,478,517,332	△ 480,915,988
退職給与引当資産	3,104,819,684	3,089,222,458	15,597,226
第3号基本金引当資産	5,025,476,311	5,025,401,154	75,157
その他	31,322,697	33,512,555	△ 2,189,858
流動資産	15,557,349,179	15,464,196,697	93,152,482
現金預金	7,276,369,865	10,648,700,347	△ 3,372,330,482
その他	8,280,979,314	4,815,496,350	3,465,482,964
資産の部合計	134,896,040,947	138,072,409,485	△ 3,176,368,538
負債の部			
科目	本年度末	前年度末	増減
固定負債	3,159,239,283	3,235,862,981	△ 76,623,698
長期借入金	0	0	0
退職給与引当金	3,028,340,093	3,104,819,684	△ 76,479,591
その他	130,899,190	131,043,297	△ 144,107
流動負債	4,223,725,041	4,213,221,893	10,503,148
前受金	2,781,183,156	2,844,613,530	△ 63,430,374
その他	1,442,541,885	1,368,608,363	73,933,522
負債の部合計	7,382,964,324	7,449,084,874	△ 66,120,550
基本金の部			
科目	本年度末	前年度末	増減
第1号基本金	138,550,293,055	137,812,192,622	738,100,433
第2号基本金	0	500,000,000	△ 500,000,000
第3号基本金	5,025,476,311	5,025,401,154	75,157
第4号基本金	1,417,000,000	1,417,000,000	0
基本金の部合計	144,992,769,366	144,754,593,776	238,175,590
消費収支差額の部			
科目	本年度末	前年度末	増減
翌年度繰越消費支出超過額	17,479,692,743	14,131,269,165	3,348,423,578
消費収支差額の部合計	△ 17,479,692,743	△ 14,131,269,165	△ 3,348,423,578
科目	本年度末	前年度末	増減
負債の部、基本金の部及び消費収支差額の部合計	134,896,040,947	138,072,409,485	△ 3,176,368,538

## (別表 5)

【2010年度決算】

## 資 金 収 支 計 算 書

2010年 4月 1日 から

2011年 3月 31日 まで

(単位: 円)

収入の部			
科 目	予 算	決 算	差 異
学生生徒等納付金収入	14,103,924,000	13,978,708,856	125,215,144
手数料収入	345,956,000	343,184,687	2,771,313
寄附金収入	38,919,000	39,524,380	△ 605,380
補助金収入	2,096,811,000	2,221,520,695	△ 124,709,695
国庫補助金収入	1,257,325,000	1,332,279,846	△ 74,954,846
地方公共団体等補助金収入	839,486,000	889,240,849	△ 49,754,849
資産運用収入	370,607,061	337,029,137	33,577,924
資産売却収入	7,975,000,000	11,431,812,200	△ 3,456,812,200
事業収入	154,981,890	147,787,746	7,194,144
雑収入	702,343,211	849,353,831	△ 147,010,620
借入金等収入	0	0	0
前受金収入	2,886,637,000	2,781,183,156	105,453,844
その他の収入	1,514,009,593	1,471,378,471	42,631,122
資金収入調整勘定	△ 3,844,613,530	△ 3,706,465,178	△ 138,148,352
前年度繰越支払資金	10,648,700,347	10,648,700,347	
収入の部合計	36,993,275,572	40,543,718,328	△ 3,550,442,756
支出の部			
科 目	予 算	決 算	差 異
人件費支出	11,943,448,585	11,946,027,859	△ 2,579,274
(教職員等人件費支出)	10,573,068,585	10,351,030,411	222,038,174
(退職金支出)	1,370,380,000	1,594,997,448	△ 224,617,448
教育研究経費支出	4,053,934,271	3,329,242,438	724,691,833
管理経費支出	1,432,596,810	1,276,736,309	155,860,501
借入金等利息支出	0	0	0
借入金等返済支出	0	0	0
施設関係支出	817,027,150	719,085,596	97,941,554
設備関係支出	227,110,500	378,625,800	△ 151,515,300
資産運用支出	10,432,565,774	15,061,576,717	△ 4,629,010,943
その他の支出	1,650,910,266	1,548,447,727	102,462,539
[予備費]	( 500,000,000		500,000,000
資金支出調整勘定	△ 1,284,767,307	△ 992,393,983	△ 292,373,324
次年度繰越支払資金	7,220,449,523	7,276,369,865	△ 55,920,342
支出の部合計	36,993,275,572	40,543,718,328	△ 3,550,442,756

## (別表 6)

【2010年度決算】

## 消費収支計算書

2010年 4月 1日 から

2011年 3月 31日 まで

(単位:円)

消費収入の部			
科 目	予 算	決 算	差 異
学生生徒等納付金	14,103,924,000	13,978,708,856	125,215,144
手数料	345,956,000	343,184,687	2,771,313
寄附金	71,419,000	84,569,486	△ 13,150,486
補助金	2,096,811,000	2,221,520,695	△ 124,709,695
国庫補助金	1,257,325,000	1,332,279,846	△ 74,954,846
地方公共団体等補助金	839,486,000	889,240,849	△ 49,754,849
資産運用収入	370,607,061	338,400,103	32,206,958
資産売却差額	41,285,100	57,626,701	△ 16,341,601
事業収入	154,981,890	147,787,746	7,194,144
雑収入	702,343,211	849,353,831	△ 147,010,620
帰属収入合計	17,887,327,262	18,021,152,105	△ 133,824,843
基本金組入額合計	△ 427,056,781	△ 238,175,590	△ 188,881,191
消費収入の部合計	17,460,270,481	17,782,976,515	△ 322,706,034
消費支出の部			
科 目	予 算	決 算	差 異
人件費	11,835,215,003	11,869,548,268	△ 34,333,265
教育研究経費	7,618,781,563	7,485,696,902	133,084,661
管理経費	1,747,247,222	1,721,587,771	25,659,451
借入金等利息	0	0	0
資産処分差額	21,085,555	54,567,152	△ 33,481,597
徴収不能引当金繰入額	0	0	0
徴収不能額	0	0	0
[予備費]	( )		
	500,000,000		500,000,000
消費支出の部合計	21,722,329,343	21,131,400,093	590,929,250
当年度消費支出超過額	4,262,058,862	3,348,423,578	
前年度繰越消費支出超過額	14,131,269,165	14,131,269,165	
基本金取崩額	0	0	
翌年度繰越消費支出超過額	18,393,328,027	17,479,692,743	

※教育研究経費および管理経費に含まれる減価償却費について、有形固定資産の残存価額の見直しに伴う増加額707百万円が含まれております。