

(別表 1)
過去3年間学生生徒等在籍者数(2007年度～2009年度 各年度5月1日現在)

	2007年度			2008年度			2009年度		
	現 員	収 容 員	充足率	現 員	収 容 員	充足率	現 員	収 容 員	充足率
明 星 大 学	15,970	16,120	0.99	15,042	16,135	0.93	14,320	16,118	0.89
通学課程計	7,748	8,054	0.96	7,650	8,069	0.95	7,368	8,049	0.92
通信課程計	8,222	8,066	1.02	7,392	8,066	0.92	6,952	8,069	0.86
大学院 計	227	400	0.57	241	415	0.58	270	398	0.68
理工学研究科(博士前期)	70	100	0.70	64	110	0.58	79	100	0.79
理工学研究科(博士後期)	8	75	0.11	9	80	0.11	9	70	0.13
人文学研究科(博士前期)	34	80	0.43	46	80	0.58	58	80	0.73
人文学研究科(博士後期)	17	36	0.47	14	36	0.39	15	36	0.42
人文学研究科(通信博士前期)	73	60	1.22	72	60	1.20	67	60	1.12
人文学研究科(通信博士後期)	10	6	1.67	14	6	2.33	15	9	1.67
情報学研究科(博士前期)	4	14	0.29	8	14	0.57	14	14	1.00
情報学研究科(博士後期)	2	9	0.22	0	9	0.00	0	9	0.00
経済学研究科(修士)	9	20	0.45	14	20	0.70	13	20	0.65
学 部 計	7,604	7,720	0.98	7,495	7,720	0.97	7,180	7,720	0.93
理工学部	1,767	2,260	0.78	1,605	2,120	0.76	1,411	2,120	0.67
物理学科	268	320	0.84	225	320	0.70	192	320	0.60
化学科	320	400	0.80	279	400	0.70	269	400	0.67
機械システム工学科	188	300	0.63	228	400	0.57	212	400	0.53
電気電子システム工学科	220	300	0.73	256	400	0.64	197	400	0.49
建築学科	232	240	0.97	310	320	0.97	303	320	0.95
環境システム学科	164	210	0.78	207	280	0.74	201	280	0.72
機械工学科	136	170	0.80	35	-	-	13	-	-
電気工学科	147	170	0.86	45	-	-	17	-	-
土木工学科	92	150	0.61	20	-	-	7	-	-
人文学部	2,380	2,100	1.13	2,406	2,160	1.11	2,335	2,160	1.08
国際コミュニケーション学科	389	420	0.93	495	560	0.88	521	560	0.93
英語英文学科	119	100	1.19	25	-	-	9	-	-
人間社会学科	637	560	1.14	610	560	1.09	560	560	1.00
心理・教育学科	1,232	1,020	1.21	1,275	1,040	1.23	1,245	1,040	1.20
経済学科	3	-	-	1	-	-	-	-	-
経済学部	1,726	1,600	1.08	1,929	1,760	1.10	1,972	1,760	1.12
経済学科	1,219	1,120	1.09	1,240	1,120	1.11	1,253	1,120	1.12
経営学科	507	480	1.06	689	640	1.08	719	640	1.12
情報学部	773	770	1.00	668	680	0.98	651	680	0.96
情報学科	470	510	0.92	607	680	0.89	629	680	0.93
電子情報学科	138	100	1.38	29	-	-	14	-	-
経営情報学科	165	160	1.03	32	-	-	8	-	-
日本文化学科	532	540	0.99	368	400	-	328	400	0.82
言語文化学科	407	420	0.97	346	400	0.87	324	400	0.81
造形芸術学科	125	120	1.04	22	-	-	4	-	-
造形芸術学部	426	450	0.95	519	600	0.87	483	600	0.81
造形芸術学科	426	450	0.95	519	600	0.87	483	600	0.81
通信教育部	8,139	8,000	1.02	7,306	8,000	0.91	6,870	8,000	0.86
い わ き 明 大 学	2,255	2,316	0.97	2,135	2,391	0.89	2,000	2,466	0.81
大学院 計	59	141	0.42	63	141	0.45	55	141	0.39
理工学研究科(修士)	24	70	0.34	35	70	0.50	31	70	0.44
理工学研究科(博士)	0	15	0.00	0	15	0.00	0	15	0.00
人文学研究科(修士)	34	50	0.68	27	50	0.54	22	50	0.44
人文学研究科(博士)	1	6	0.17	1	6	0.17	2	6	0.33
学 部 計	2,196	2,175	1.01	2,072	2,250	0.92	1,945	2,325	0.84
科学技術学部	466	655	0.71	560	830	0.67	522	765	0.68
生命環境学科	186	225	0.83	210	290	0.72	201	275	0.73
電子情報学科	175	220	0.80	224	280	0.80	210	260	0.81
システムデザイン工学科	105	210	0.50	126	260	0.48	111	230	0.48
理工学部	249	250	1.00	48	-	-	11	-	-
環境理学科	81	90	0.90	32	-	-	6	-	-
電子情報学科	100	80	1.25	-	-	-	3	-	-
機械工学科	68	80	0.85	16	-	-	2	-	-
人文学部	1,388	1,120	1.24	1,284	1,120	1.15	1,166	1,110	1.05
表現文化学科	315	290	1.09	393	380	1.03	356	370	0.96
言語文化学科	156	120	1.30	13	-	-	5	-	-
現代社会学科	467	365	1.28	414	380	1.09	363	380	0.96
心理学科	450	345	1.30	464	360	1.29	442	360	1.23
薬学部	93	150	0.62	180	300	0.60	246	450	0.55
薬学科	93	150	0.62	180	300	0.60	246	450	0.55

(別表 2)

学校法人 明星学苑 組織機構図

(2010年5月1日現在)

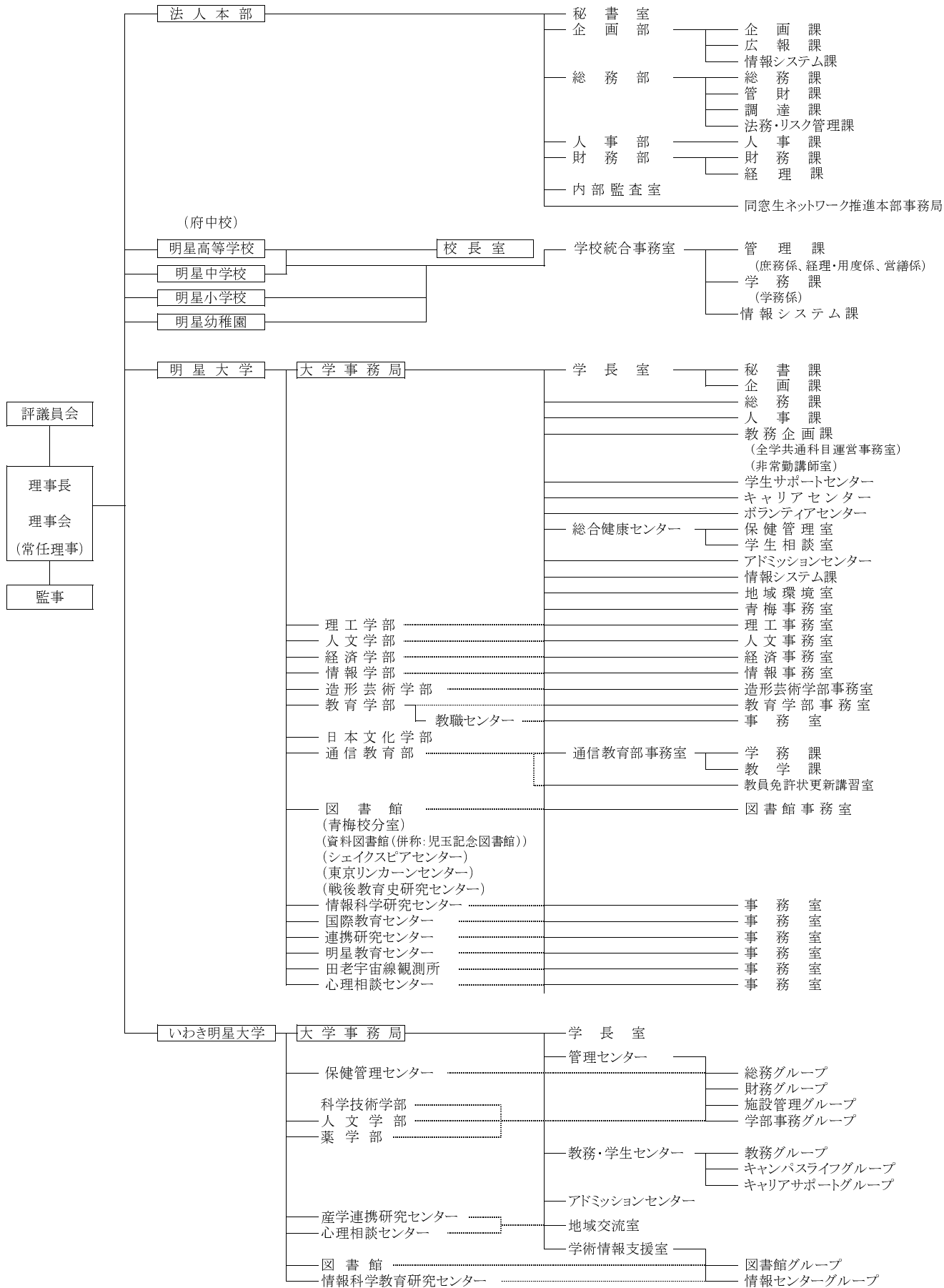

財産目録

(単位: 円)

科 目	年 度 末	
1 資産		
① 基本財産		
(イ) 土地	3,107,030.51 m ²	20,688,832,193 円
(ロ) 建物	335,490.98 m ²	40,918,980,404 円
(ハ) 建物付属設備		12,983,029,398 円
(ニ) 構築物		4,142,767,225 円
(ホ) 教育研究用機器備品	59,520 点	5,912,386,647 円
(ヘ) その他の機器備品	3,444 点	220,167,723 円
(ト) 図書	1,277,533 冊	11,048,973,242 円
(チ) 車輛		22,428,475 円
(リ) 建設仮勘定		57,888,422 円
(ヌ) その他		33,512,555 円
電話加入権		8,886,542 円
保証金		3,155,660 円
長期貸付金		0 円
施設利用権		8,449,282 円
ソフトウェア		12,821,071 円
出資金		200,000 円
基本財産合計		96,028,966,284 円
② 運用資産		
(イ) 現金預金		10,648,700,347 円
(ロ) 有価証券		11,256,912,060 円
(ハ) 施設拡充引当特定資産		11,478,517,332 円
(ニ) 退職給与引当資産		3,089,222,458 円
(ホ) 第3号基本金引当資産		5,025,401,154 円
(ヘ) その他		544,689,850 円
未収入金		368,989,451 円
売掛金		0 円
立替金		8,374,401 円
商品		209,787 円
短期貸付金		0 円
仮払金		2,027,460 円
前払金		87,522,007 円
貯蔵品		77,566,744 円
運用資産合計		42,043,443,201 円
③ 収益事業用財産		0 円
資産総額		138,072,409,485 円
2 負債		
① 固定負債		
(イ) 長期借入金		0 円
(ロ) 退職給与引当金		3,104,819,684 円
(ハ) 長期未払金		131,043,297 円
固定負債合計		3,235,862,981 円
② 流動負債		
(イ) 短期借入金		0 円
(ロ) 未払金		937,181,850 円
(ハ) 前受金		2,844,613,530 円
(ニ) 預り金		431,183,792 円
(ホ) 買掛金		242,721 円
流動負債合計		4,213,221,893 円
負債総額		7,449,084,874 円
正味財産(資産総額-負債総額)		130,623,324,611 円

(別表 4)
【2009年度決算】

貸借対照表

2010年 3月 31日

(単位:円)

資産の部			
科 目	本年度末	前年度末	増減
固定資産	122,608,212,788	124,486,971,529	△ 1,878,758,741
有形固定資産	95,995,453,729	99,325,641,751	△ 3,330,188,022
土地	20,688,832,193	20,688,832,193	0
建物(含付属設備)・構築物	58,044,777,027	60,644,046,022	△ 2,599,268,995
建設仮勘定	57,888,422	36,328,745	21,559,677
教育研究用機器備品	5,912,386,647	6,721,839,632	△ 809,452,985
図書	11,048,973,242	10,973,835,122	75,138,120
その他	242,596,198	260,760,037	△ 18,163,839
その他の固定資産	26,612,759,059	25,161,329,778	1,451,429,281
有価証券	6,986,105,560	5,737,418,260	1,248,687,300
施設拡充引当特定資産	11,478,517,332	11,280,867,234	197,650,098
退職給与引当資産	3,089,222,458	3,097,367,624	△ 8,145,166
第3号基本金引当資産	5,025,401,154	5,025,325,986	75,168
その他	33,512,555	20,350,674	13,161,881
流動資産	15,464,196,697	15,786,584,034	△ 322,387,337
現金預金	10,648,700,347	8,181,868,379	2,466,831,968
その他	4,815,496,350	7,604,715,655	△ 2,789,219,305
資産の部合計	138,072,409,485	140,273,555,563	△ 2,201,146,078
負債の部			
科 目	本年度末	前年度末	増減
固定負債	3,235,862,981	3,089,222,458	146,640,523
長期借入金	0	0	0
退職給与引当金	3,104,819,684	3,089,222,458	15,597,226
その他	131,043,297	0	131,043,297
流動負債	4,213,221,893	3,836,489,573	376,732,320
前受金	2,844,613,530	2,729,055,198	115,558,332
その他	1,368,608,363	1,107,434,375	261,173,988
負債の部合計	7,449,084,874	6,925,712,031	523,372,843
基本金の部			
科 目	本年度末	前年度末	増減
第1号基本金	137,812,192,622	137,628,699,748	183,492,874
第2号基本金	500,000,000	250,000,000	250,000,000
第3号基本金	5,025,401,154	5,025,325,986	75,168
第4号基本金	1,417,000,000	1,417,000,000	0
基本金の部合計	144,754,593,776	144,321,025,734	433,568,042
消費収支差額の部			
科 目	本年度末	前年度末	増減
翌年度繰越消費支出超過額	14,131,269,165	10,973,182,202	3,158,086,963
消費収支差額の部合計	△ 14,131,269,165	△ 10,973,182,202	△ 3,158,086,963
科 目	本年度末	前年度末	増減
負債の部、基本金の部及び消費収支差額の部合計	138,072,409,485	140,273,555,563	△ 2,201,146,078

(別表 5)

【2009年度決算】

資 金 収 支 計 算 書

2009年 4月 1日 から

2010年 3月 31日 まで

(単位: 円)

収入の部			
科 目	予 算	決 算	差 異
学生生徒等納付金収入	13,698,469,000	13,594,096,248	104,372,752
手数料収入	303,422,000	309,888,897	△ 6,466,897
寄附金収入	57,474,000	76,983,351	△ 19,509,351
補助金収入	2,097,869,000	2,121,100,921	△ 23,231,921
国庫補助金収入	1,258,390,000	1,279,954,234	△ 21,564,234
地方公共団体等補助金収入	839,479,000	841,146,687	△ 1,667,687
資産運用収入	274,141,000	393,619,032	△ 119,478,032
資産売却収入	2,863,000,000	27,390,260,200	△ 24,527,260,200
事業収入	146,340,000	158,169,466	△ 11,829,466
雑収入	273,590,600	419,105,156	△ 145,514,556
借入金等収入	0	0	0
前受金収入	2,406,711,400	2,844,613,530	△ 437,902,130
その他の収入	956,018,975	875,991,061	80,027,914
資金収入調整勘定	△ 3,729,055,198	△ 3,097,477,539	△ 631,577,659
前年度繰越支払資金	8,181,868,379	8,181,868,379	
収入の部合計	27,529,849,156	53,268,218,702	△ 25,738,369,546
支出の部			
科 目	予 算	決 算	差 異
人件費支出	10,736,685,901	10,627,393,164	109,292,737
(教職員等人件費支出)	10,453,605,901	10,144,940,118	308,665,783
(退職金支出)	283,080,000	482,453,046	△ 199,373,046
教育研究経費支出	4,031,240,148	3,628,516,900	402,723,248
管理経費支出	1,823,624,745	1,451,495,970	372,128,775
借入金等利息支出	0	0	0
借入金等返済支出	0	0	0
施設関係支出	283,411,612	303,718,035	△ 20,306,423
設備関係支出	275,611,465	482,252,216	△ 206,640,751
資産運用支出	3,125,913,000	25,942,851,968	△ 22,816,938,968
その他の支出	1,231,280,916	1,287,702,133	△ 56,421,217
[予備費]	(500,000,000		500,000,000
資金支出調整勘定	△ 1,234,656,388	△ 1,104,412,031	△ 130,244,357
次年度繰越支払資金	6,756,737,757	10,648,700,347	△ 3,891,962,590
支出の部合計	27,529,849,156	53,268,218,702	△ 25,738,369,546

※「資産売却収入」及び「資産運用支出」の予算比金額が大幅に増加しているのは、NCD(譲渡性定期預金)が有価証券に分類されたことによるものです。

(別表 6)

【2009年度決算】

消費収支計算書

2009年 4月 1日 から

2010年 3月 31日 まで

(単位:円)

消費収入の部			
科 目	予 算	決 算	差 異
学生生徒等納付金	13,698,469,000	13,594,096,248	104,372,752
手数料	303,422,000	309,888,897	△ 6,466,897
寄附金	83,474,000	109,684,947	△ 26,210,947
補助金	2,097,869,000	2,121,100,921	△ 23,231,921
国庫補助金	1,258,390,000	1,279,954,234	△ 21,564,234
地方公共団体等補助金	839,479,000	841,146,687	△ 1,667,687
資産運用収入	274,141,000	393,732,032	△ 119,591,032
資産売却差額	8,863,000	52,276,800	△ 43,413,800
事業収入	146,340,000	158,169,466	△ 11,829,466
雑収入	273,590,600	419,105,156	△ 145,514,556
帰属収入合計	16,886,168,600	17,158,054,467	△ 271,885,867
基本金組入額合計	△ 639,185,000	△ 433,568,042	△ 205,616,958
消費収入の部合計	16,246,983,600	16,724,486,425	△ 477,502,825
消費支出の部			
科 目	予 算	決 算	差 異
人件費	10,791,014,049	10,642,990,390	148,023,659
教育研究経費	7,625,133,148	7,260,571,884	364,561,264
管理経費	2,138,729,745	1,771,714,667	367,015,078
借入金等利息	0	0	0
資産処分差額	0	206,769,947	△ 206,769,947
徴収不能引当金繰入額	0	0	0
徴収不能額	0	526,500	△ 526,500
[予備費]	()		
	500,000,000		500,000,000
消費支出の部合計	21,054,876,942	19,882,573,388	1,172,303,554
当年度消費支出超過額	4,807,893,342	3,158,086,963	
前年度繰越消費支出超過額	10,973,182,202	10,973,182,202	
基本金取崩額	0	0	
翌年度繰越消費支出超過額	15,781,075,544	14,131,269,165	