

(別表 1)

過去3年間学生生徒等在籍者数(2006年度～2008年度基礎調査等による)

	2006年度			2007年度			2008年度		
	現 員	収 容 員	充足率	現 員	収 容 員	充足率	現 員	収 容 員	充足率
明 星 大 学	16,320	16,123	1.01	15,970	16,120	0.99	15,042	16,123	0.93
通学課程計	8,068	8,060	1.00	7,748	8,054	0.96	7,650	8,054	0.95
通信課程計	8,252	8,063	1.02	8,222	8,066	1.02	7,392	8,069	0.92
大学院 計	229	387	0.59	227	400	0.57	241	403	0.60
理工学研究科(博士前期)	71	100	0.71	70	100	0.70	64	100	0.64
理工学研究科(博士後期)	9	75	0.12	8	75	0.11	9	75	0.12
人文学研究科(博士前期)	40	80	0.50	34	80	0.43	46	80	0.58
人文学研究科(博士後期)	13	36	0.36	17	36	0.47	14	36	0.39
人文学研究科(通信博士前期)	72	60	1.20	73	60	1.22	72	60	1.20
人文学研究科(通信博士後期)	5	3	1.67	10	6	1.67	14	9	1.56
情報学研究科(博士前期)	12	14	0.86	4	14	0.29	8	14	0.57
情報学研究科(博士後期)	3	9	0.33	2	9	0.22	0	9	0.00
経済学研究科(修士)	4	10	0.40	9	20	0.45	14	20	0.70
学 部 計	7,916	7,736	1.02	7,604	7,720	0.98	7,495	7,720	0.97
理工学部	2,087	2,400	0.87	1,767	2,260	0.78	1,605	2,120	0.76
物理学科	310	320	0.97	268	320	0.84	225	320	0.70
化学科	415	400	1.04	320	400	0.80	279	400	0.70
機械システム工学科	148	200	0.74	188	300	0.63	228	400	0.57
電気電子システム工学科	174	200	0.87	220	300	0.73	256	400	0.64
建築学科	169	160	1.06	232	240	0.97	310	320	0.97
環境システム学科	121	140	0.86	164	210	0.78	207	280	0.74
機械工学科	288	340	0.85	136	170	0.80	35	0	
電気工学科	290	340	0.85	147	170	0.86	45	0	
土木工学科	172	300	0.57	92	150	0.61	20	0	
人文学部	2,395	2,056	1.16	2,380	2,100	1.13	2,406	2,160	1.11
国際コミュニケーション学科	282	280	1.01	389	420	0.93	495	560	0.88
英語英文学科	229	200	1.15	119	100	1.19	25	0	
人間社会学科	638	560	1.14	637	560	1.14	610	560	1.09
心理・教育学科	1,238	1,016	1.22	1,232	1,020	1.21	1,275	1,040	1.23
経済学科	8	0		3	0		1	0	
経済学部	1,574	1,440	1.09	1,726	1,600	1.08	1,929	1,760	1.10
経済学科	1,233	1,120	1.10	1,219	1,120	1.09	1,240	1,120	1.11
経営学科	341	320	1.07	507	480	1.06	689	640	1.08
情報学部	849	860	0.99	773	770	1.00	668	680	0.98
情報学科	283	340	0.83	470	510	0.92	607	680	0.89
電子情報学科	243	200	1.22	138	100	1.38	29	0	
経営情報学科	323	320	1.01	165	160	1.03	32	0	
日本文化学科	695	680	1.02	532	540	0.99	368	400	0.92
言語文化学科	438	440	1.00	407	420	0.97	346	400	0.87
造形芸術学科	257	240	1.07	125	120	1.04	22	0	
造形芸術学部	316	300	1.05	426	450	0.95	519	600	0.87
造形芸術学科	316	300	1.05	426	450	0.95	519	600	0.87
通信教育部	8,175	8,000	1.02	8,139	8,000	1.02	7,306	8,000	0.91
い わ き 明 星 大 学	2,340	2,262	1.03	2,255	2,316	0.97	2,119	2,391	0.89
大学院 計	58	141	0.41	59	141	0.42	63	141	0.45
理工学研究科(修士)	26	70	0.37	24	70	0.34	35	70	0.50
理工学研究科(博士)	0	15	0.00	0	15	0.00	0	15	0.00
人文学研究科(修士)	29	50	0.58	34	50	0.68	27	50	0.54
人文学研究科(博士)	3	6	0.50	1	6	0.17	1	6	0.17
学 部 計	2,282	2,121	1.08	2,196	2,175	1.01	2,056	2,250	0.91
科学技術学部	343	480	0.71	466	655	0.71	560	830	0.67
生命環境学科	139	160	0.87	186	225	0.83	210	290	0.72
電子情報学科	121	160	0.76	175	220	0.80	224	280	0.80
システムデザイン工学科	83	160	0.52	105	210	0.50	126	260	0.48
理工学部	522	515	1.01	249	250	1.00	32	0	
環境理学科	175	184	0.95	81	90	0.90	10	0	
基礎理学科	0	0		0	0		0	0	
物性学科	0	0		0	0		0	0	
電子情報学科	204	166	1.23	100	80	1.25	16	0	
機械工学科	143	165	0.87	68	80	0.85	6	0	
人文学部	1,417	1,126	1.26	1,388	1,120	1.24	1,284	1,120	1.15
表現文化学科	219	200	1.10	315	290	1.09	393	380	1.03
言語文化学科	282	243	1.16	156	120	1.30	13	0	
日本文学科	1	0		0	0		0	0	
英米文学科	0	0		0	0		0	0	
現代社会学科	476	353	1.35	467	365	1.28	414	380	1.09
心理学科	439	330	1.33	450	345	1.30	464	360	1.29
薬学部				93	150	0.62	180	300	0.60
薬学科				93	150	0.62	180	300	0.60

(別表 2)

学校法人 明星学苑 組織機構図

(2009年5月1日現在)

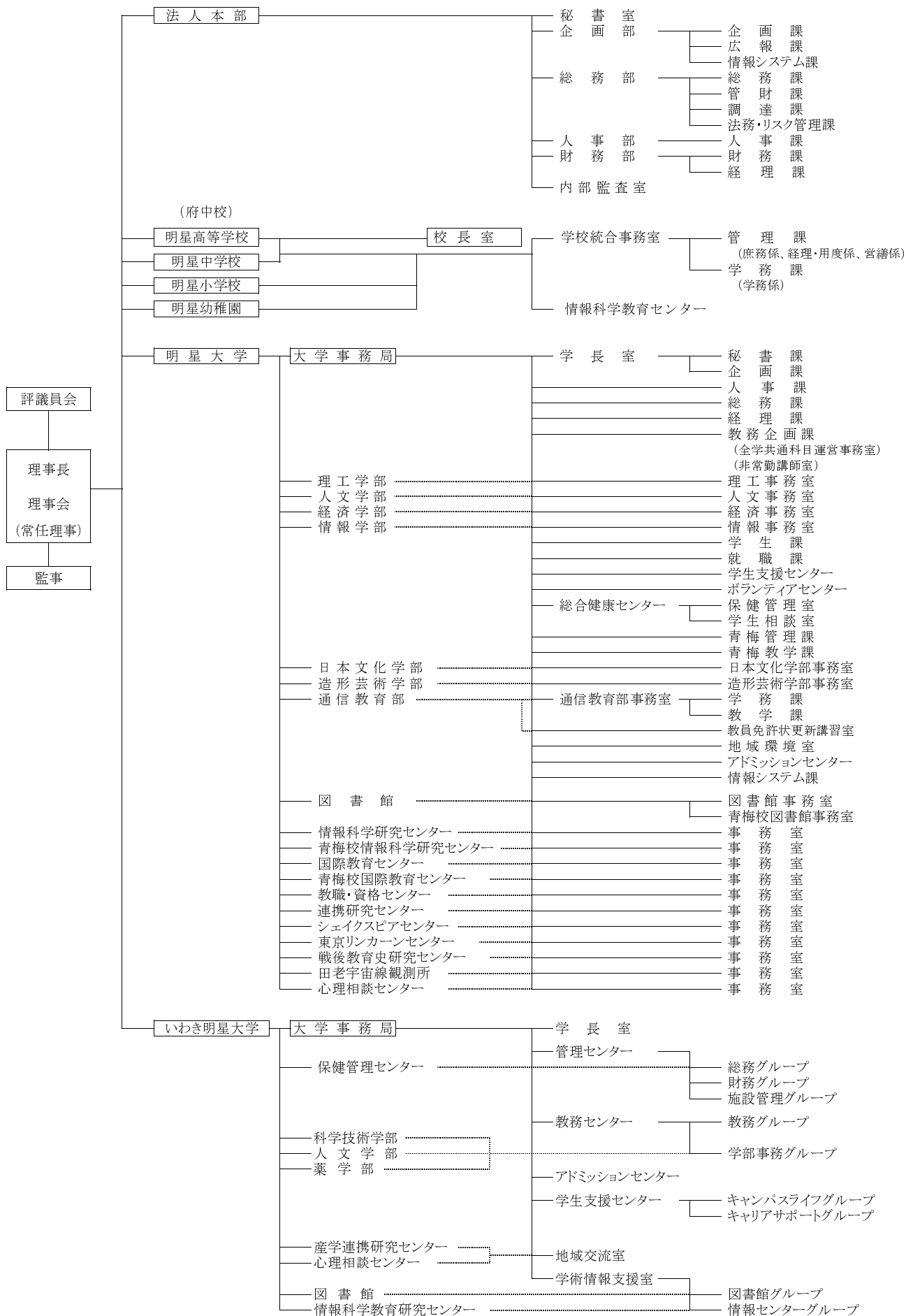

財産目録

(単位: 円)

科 目	年 度 末	
<b>1 資産</b>		
① 基本財産		
(イ) 土地	3,107,030.51 m <sup>2</sup>	20,688,832,193 円
(ロ) 建物	342,836.97 m <sup>2</sup>	42,106,627,330 円
(ハ) 建物附属設備		14,111,297,436 円
(ニ) 構築物		4,426,121,256 円
(ホ) 教育研究用機器備品	58,582 点	6,721,839,632 円
(ヘ) その他の機器備品	3,520 点	241,427,387 円
(ト) 図書	1,262,261 冊	10,973,835,122 円
(チ) 車輛		19,332,650 円
(リ) 建設仮勘定		36,328,745 円
(ヌ) その他		20,350,674 円
電話加入権		8,886,542 円
保証金		2,814,850 円
長期貸付金		0 円
施設利用権		8,449,282 円
出資金		200,000 円
基本財産合計		99,345,992,425 円
② 運用資産		
(イ) 現金預金		8,181,868,379 円
(ロ) 有価証券		12,924,555,660 円
(ハ) 施設拡充引当特定資産		11,280,867,234 円
(ニ) 退職給与引当資産		3,097,367,624 円
(ホ) 第3号基本金引当資産		5,025,325,986 円
(ヘ) その他		417,578,255 円
未収入金		293,279,475 円
売掛金		0 円
立替金		6,640,598 円
商品		192,715 円
短期貸付金		0 円
仮払金		427,958 円
前払金		38,998,863 円
貯蔵品		78,038,646 円
運用資産合計		40,927,563,138 円
③ 収益事業用財産		0 円
<b>資産総額</b>		<b>140,273,555,563 円</b>
<b>2 負債</b>		
① 固定負債		
(イ) 長期借入金		0 円
(ロ) 退職給与引当金		3,089,222,458 円
固定負債合計		3,089,222,458 円
② 流動負債		3,836,489,573 円
(イ) 短期借入金		0 円
(ロ) 未払金		709,952,316 円
(ハ) 前受金		2,729,055,198 円
(ニ) 預り金		397,265,772 円
(ホ) 買掛金		216,287 円
流動負債合計		3,836,489,573 円
<b>負債総額</b>		<b>6,925,712,031 円</b>
<b>正味財産(資産総額-負債総額)</b>		<b>133,347,843,532 円</b>

(別表 4)  
【2008年度決算】

貸借対照表

2009年 3月 31日

(単位:円)

資産の部			
科目	本年度末	前年度末	増減
固定資産	124,486,971,529	127,023,954,287	△ 2,536,982,758
有形固定資産	99,325,641,751	101,467,978,709	△ 2,142,336,958
土地	20,688,832,193	20,713,508,373	△ 24,676,180
建物(含付属設備)・構築物	60,644,046,022	61,010,167,660	△ 366,121,638
建設仮勘定	36,328,745	1,027,737,600	△ 991,408,855
教育研究用機器備品	6,721,839,632	7,575,214,266	△ 853,374,634
図書	10,973,835,122	10,850,108,208	123,726,914
その他	260,760,037	291,242,602	△ 30,482,565
その他の固定資産	25,161,329,778	25,555,975,578	△ 394,645,800
有価証券	5,737,418,260	5,096,514,380	640,903,880
施設拡充引当特定資産	11,280,867,234	12,247,538,859	△ 966,671,625
退職給与引当資産	3,097,367,624	3,166,216,127	△ 68,848,503
第3号基本金引当資産	5,025,325,986	5,025,042,998	282,988
その他	20,350,674	20,663,214	△ 312,540
流動資産	15,786,584,034	16,804,973,726	△ 1,018,389,692
現金預金	8,181,868,379	8,778,553,800	△ 596,685,421
その他	7,604,715,655	8,026,419,926	△ 421,704,271
資産の部合計	140,273,555,563	143,828,928,013	△ 3,555,372,450
負債の部			
科目	本年度末	前年度末	増減
固定負債	3,089,222,458	3,097,367,624	△ 8,145,166
長期借入金	0	0	0
退職給与引当金	3,089,222,458	3,097,367,624	△ 8,145,166
その他	0	0	0
流動負債	3,836,489,573	4,697,201,062	△ 860,711,489
前受金	2,729,055,198	2,877,884,380	△ 148,829,182
その他	1,107,434,375	1,819,316,682	△ 711,882,307
負債の部合計	6,925,712,031	7,794,568,686	△ 868,856,655
基本金の部			
科目	本年度末	前年度末	増減
第1号基本金	137,628,699,748	136,131,717,291	1,496,982,457
第2号基本金	250,000,000	2,986,712,500	△ 2,736,712,500
第3号基本金	5,025,325,986	5,025,042,998	282,988
第4号基本金	1,417,000,000	1,417,000,000	0
基本金の部合計	144,321,025,734	145,560,472,789	△ 1,239,447,055
消費収支差額の部			
科目	本年度末	前年度末	増減
翌年度繰越消費支出超過額	10,973,182,202	9,526,113,462	1,447,068,740
消費収支差額の部合計	△ 10,973,182,202	△ 9,526,113,462	△ 1,447,068,740
科目	本年度末	前年度末	増減
負債の部、基本金の部及び消費収支差額の部合計	140,273,555,563	143,828,928,013	△ 3,555,372,450

(別表 5)

【2008年度決算】

## 資 金 収 支 計 算 書

2008年 4月 1日 から

2009年 3月 31日 まで

(単位: 円)

収入の部			
科 目	予 算	決 算	差 異
学生生徒等納付金収入	14,018,351,000	14,031,835,131	△ 13,484,131
手数料収入	275,744,000	237,995,380	37,748,620
寄附金収入	129,680,000	123,304,824	6,375,176
補助金収入	2,242,365,000	2,202,440,426	39,924,574
国庫補助金収入	1,379,927,000	1,372,475,804	7,451,196
地方公共団体等補助金収入	862,438,000	829,964,622	32,473,378
資産運用収入	372,677,000	396,966,034	△ 24,289,034
資産売却収入	1,497,843,000	3,103,875,550	△ 1,606,032,550
事業収入	144,512,000	153,547,854	△ 9,035,854
雑収入	213,751,000	260,436,328	△ 46,685,328
借入金等収入	0	0	0
前受金収入	2,447,070,000	2,729,055,198	△ 281,985,198
その他の収入	2,825,892,988	2,806,873,573	19,019,415
資金収入調整勘定	△ 3,877,884,380	△ 3,170,637,355	△ 707,247,025
前年度繰越支払資金	8,778,553,800	8,778,553,800	
収入の部合計	29,068,555,408	31,654,246,743	△ 2,585,691,335
支出の部			
科 目	予 算	決 算	差 異
人件費支出	10,664,823,000	10,570,494,556	94,328,444
(教職員等人件費支出)	10,358,543,000	10,235,464,332	123,078,668
(退職金支出)	306,280,000	335,030,224	△ 28,750,224
教育研究経費支出	3,909,329,804	3,798,647,702	110,682,102
管理経費支出	1,676,206,460	1,587,106,993	89,099,467
借入金等利息支出	0	0	0
借入金等返済支出	0	0	0
施設関係支出	1,388,534,000	1,413,182,219	△ 24,648,219
設備関係支出	928,222,000	586,407,509	341,814,491
資産運用支出	4,348,838,000	4,347,846,988	991,012
その他の支出	1,950,147,972	1,921,679,300	28,468,672
[予備費]	( 500,000,000		500,000,000
資金支出調整勘定	△ 1,244,308,786	△ 752,986,903	△ 491,321,883
次年度繰越支払資金	4,946,762,958	8,181,868,379	△ 3,235,105,421
支出の部合計	29,068,555,408	31,654,246,743	△ 2,585,691,335

(別表 6)

【2008年度決算】

## 消費収支計算書

2008年 4月 1日 から

2009年 3月 31日 まで

(単位:円)

消費収入の部			
科 目	予 算	決 算	差 異
学生生徒等納付金	14,018,351,000	14,031,835,131	△ 13,484,131
手数料	275,744,000	237,995,380	37,748,620
寄附金	167,180,000	156,950,102	10,229,898
補助金	2,242,365,000	2,202,440,426	39,924,574
国庫補助金	1,379,927,000	1,372,475,804	7,451,196
地方公共団体等補助金	862,438,000	829,964,622	32,473,378
資産運用収入	372,677,000	396,966,034	△ 24,289,034
資産売却差額	1,879,000	1,911,550	△ 32,550
事業収入	144,512,000	153,547,854	△ 9,035,854
雑収入	213,751,000	260,436,328	△ 46,685,328
帰属収入合計	17,436,459,000	17,442,082,805	△ 5,623,805
基本金組入額合計	△ 1,330,668,000	△ 1,411,936,981	81,268,981
消費収入の部合計	16,105,791,000	16,030,145,824	75,645,176
消費支出の部			
科 目	予 算	決 算	差 異
人件費	10,588,407,000	10,562,349,390	26,057,610
教育研究経費	7,658,697,804	7,490,036,032	168,661,772
管理経費	1,994,195,460	1,942,171,916	52,023,544
借入金等利息	0	0	0
資産処分差額	104,439,861	134,041,262	△ 29,601,401
徴収不能引当金繰入額	0	0	0
徴収不能額	0	0	0
[予備費]	( )		
	500,000,000		500,000,000
消費支出の部合計	20,845,740,125	20,128,598,600	717,141,525
当年度消費支出超過額	4,739,949,125	4,098,452,776	
前年度繰越消費支出超過額	9,526,113,462	9,526,113,462	
基本金取崩額	0	△ 2,651,384,036	
翌年度繰越消費支出超過額	14,266,062,587	10,973,182,202	