

(別表 1)

過去3年間学生生徒等在籍者数(2005年度～2007年度基礎調査等による)

	2005年度			2006年度			2007年度		
	現 員	収 容 員	充足率	現 員	収 容 員	充足率	現 員	収 容 員	充足率
明 星 大 学	16,690	16,142	1.03	16,320	16,123	1.01	15,970	16,120	0.99
通学課程計	8,488	8,082	1.05	8,068	8,060	1.00	7,748	8,054	0.96
通信課程計	8,202	8,060	1.02	8,252	8,063	1.02	8,222	8,066	1.02
大学院計	262	374	0.70	229	387	0.59	227	400	0.57
理工学研究科(修士)	83	100	0.83	71	100	0.71	70	100	0.70
理工学研究科(博士)	5	75	0.07	9	75	0.12	8	75	0.11
人文学研究科(博士前期)	52	80	0.65	40	80	0.50	34	80	0.43
人文学研究科(博士後期)	14	36	0.39	13	36	0.36	17	36	0.47
人文学研究科(通信博士前期)	82	60	1.37	72	60	1.20	73	60	1.22
人文学研究科(通信博士後期)				5	3	1.67	10	6	1.67
情報学研究科(博士前期)	22	14	1.57	12	14	0.86	4	14	0.29
情報学研究科(博士後期)	4	9	0.44	3	9	0.33	2	9	0.22
経済学研究科(修士)				4	10	0.40	9	20	0.45
学部計	8,308	7,768	1.07	7,916	7,736	1.02	7,604	7,720	0.98
理工学部	2,404	2,540	0.95	2,087	2,400	0.87	1,767	2,260	0.78
物理学科	358	320	1.12	310	320	0.97	268	320	0.84
化学科	466	400	1.17	415	400	1.04	320	400	0.80
機械システム工学科	85	100	0.85	148	200	0.74	188	300	0.63
電気電子システム工学科	102	100	1.02	174	200	0.87	220	300	0.73
建築学科	92	80	1.15	169	160	1.06	232	240	0.97
環境システム学科	67	70	0.96	121	140	0.86	164	210	0.78
機械工学科	467	510	0.92	288	340	0.85	136	170	0.80
電気工学科	469	510	0.92	290	340	0.85	147	170	0.86
土木工学科	298	450	0.66	172	300	0.57	92	150	0.61
人文学部	2,389	2,028	1.18	2,395	2,056	1.16	2,380	2,100	1.13
国際コミュニケーション学科	147	140	1.05	282	280	1.01	389	420	0.93
英語英文学科	336	300	1.12	229	200	1.15	119	100	1.19
人間社会学科	645	560	1.15	638	560	1.14	637	560	1.14
心理・教育学科	1,241	1,028	1.21	1,238	1,016	1.22	1,232	1,020	1.21
経済学科	20	0		8	0		3	0	
経済学部	1,448	1,280	1.13	1,574	1,440	1.09	1,726	1,600	1.08
経済学科	1,276	1,120	1.14	1,233	1,120	1.10	1,219	1,120	1.09
経営学科	172	160	1.08	341	320	1.07	507	480	1.06
情報学部	1,047	950	1.10	849	860	0.99	773	770	1.00
情報学科	175	170	1.03	283	340	0.83	470	510	0.92
電子情報学科	352	300	1.17	243	200	1.22	138	100	1.38
経営情報学科	520	480	1.08	323	320	1.01	165	160	1.03
日本文学学科	863	820	1.05	695	680	1.02	532	540	0.99
言語文化学科	482	460	1.05	438	440	1.00	407	420	0.97
造形芸術学科	381	360	1.06	257	240	1.07	125	120	1.04
造形芸術学部	157	150	1.05	316	300	1.05	426	450	0.95
造形芸術学科	157	150	1.05	316	300	1.05	426	450	0.95
通信教育部	8,120	8,000	1.02	8,175	8,000	1.02	8,139	8,000	1.02
い わ き 明 大 学	2,506	2,294	1.09	2,340	2,262	1.03	2,255	2,316	0.97
大学院計	52	131	0.40	58	141	0.41	59	141	0.42
理工学研究科(修士)	29	70	0.41	26	70	0.37	24	70	0.34
理工学研究科(博士)	1	15	0.07	0	15	0.00	0	15	0.00
人文学研究科(修士)	20	40	0.50	29	50	0.58	34	50	0.68
人文学研究科(博士)	2	6	0.33	3	6	0.50	1	6	0.17
学部計	2,454	2,163	1.13	2,282	2,121	1.08	2,196	2,175	1.01
科学技術学部	190	240	0.79	343	480	0.71	466	655	0.71
生命環境学科	76	80	0.95	139	160	0.87	186	225	0.83
電子情報学科	68	80	0.85	121	160	0.76	175	220	0.80
システムデザイン工学科	46	80	0.58	83	160	0.52	105	210	0.50
理工学部	791	796	0.99	522	515	1.01	249	250	1.00
環境理学科	260	282	0.92	175	184	0.95	81	90	0.90
基礎理学科	2	0		0	0		0	0	
物性学科	1	0		0	0		0	0	
電子情報学科	314	258	1.22	204	166	1.23	100	80	1.25
機械工学科	214	256	0.84	143	165	0.87	68	80	0.85
人文学部	1,473	1,127	1.31	1,417	1,126	1.26	1,388	1,120	1.24
表現文化学科	142	100	1.42	219	200	1.10	315	290	1.09
言語文化学科	410	368	1.11	282	243	1.16	156	120	1.30
日本文学科	5	0		1	0		0	0	
英米文学科	4	0		0	0		0	0	
現代社会学科	492	344	1.43	476	353	1.35	467	365	1.28
心理学科	420	315	1.33	439	330	1.33	450	345	1.30
薬学部							93	150	0.62
薬学科							93	150	0.62

(別表 2)

学校法人 明星学苑 組織機構図

(2008年5月1日現在)

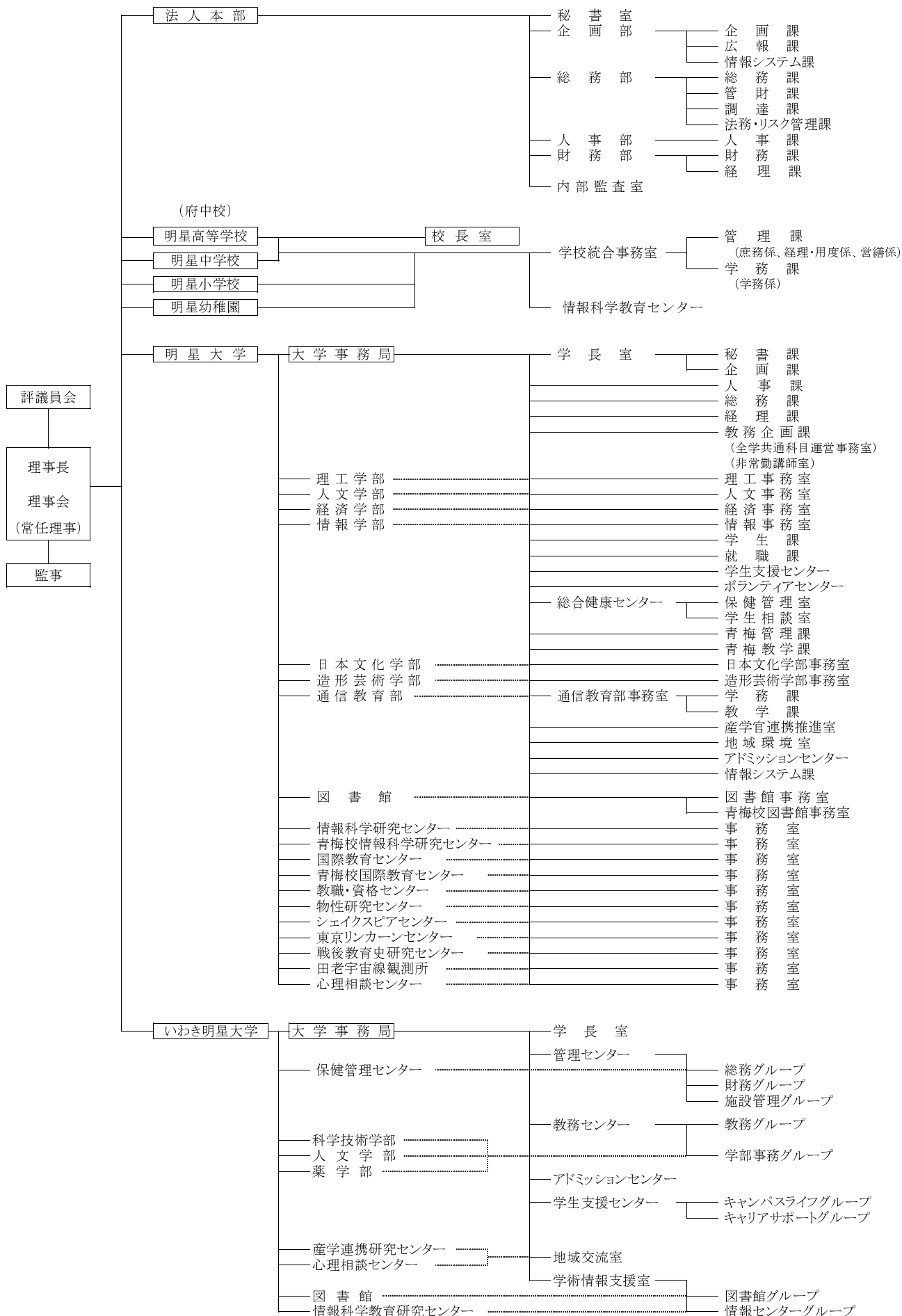

財産目録

(単位: 円)

科 目	年 度 末	
1 資産		
① 基本財産		
(イ) 土地	3,107,818.10 m ²	20,713,508,373 円
(ロ) 建物	342,624.84 m ²	42,205,991,490 円
(ハ) 建物付属設備		14,902,377,122 円
(ニ) 構築物		3,901,799,048 円
(ホ) 教育研究用機器備品	60,961 点	7,575,214,266 円
(ヘ) その他の機器備品	3,550 点	269,426,913 円
(ト) 図書	1,247,235 冊	10,850,108,208 円
(チ) 車輛		21,815,689 円
(リ) 建設仮勘定		1,027,737,600 円
(ヌ) その他		20,663,214 円
電話加入権		8,886,542 円
保証金		3,127,390 円
長期貸付金		0 円
施設利用権		8,449,282 円
出資金		200,000 円
基本財産合計		101,488,641,923 円
② 運用資産		
(イ) 現金預金		8,778,553,800 円
(ロ) 有価証券		11,933,504,380 円
(ハ) 施設拡充引当特定資産		12,247,538,859 円
(ニ) 退職給与引当資産		3,166,216,127 円
(ホ) 第3号基本金引当資産		5,025,042,998 円
(ヘ) その他		1,189,429,926 円
未収入金		1,058,417,178 円
売掛金		0 円
立替金		4,385,712 円
商品		220,950 円
短期貸付金		0 円
仮払金		561,069 円
前払金		47,460,775 円
貯蔵品		78,384,242 円
運用資産合計		42,340,286,090 円
③ 収益事業用財産		0 円
資産総額		143,828,928,013 円
2 負債		
① 固定負債		
(イ) 長期借入金		0 円
(ロ) 退職給与引当金		3,097,367,624 円
固定負債合計		3,097,367,624 円
② 流動負債		4,697,201,062 円
(イ) 短期借入金		0 円
(ロ) 未払金		1,266,599,580 円
(ハ) 前受金		2,877,884,380 円
(ニ) 預り金		552,464,421 円
(ホ) 買掛金		252,681 円
流動負債合計		4,697,201,062 円
負債総額		7,794,568,686 円
正味財産(資産総額-負債総額)		136,034,359,327 円

(別表 4)
【2007年度決算】

貸借対照表

2008年 3月 31日

(単位:円)

資産の部			
科 目	本年度末	前年度末	増減
固定資産	127,023,954,287	127,294,867,968	△ 270,913,681
有形固定資産	101,467,978,709	101,220,014,927	247,963,782
土地	20,713,508,373	20,711,426,103	2,082,270
建物(含付属設備)・構築物	61,010,167,660	61,958,320,304	△ 948,152,644
建設仮勘定	1,027,737,600	100,619,000	927,118,600
教育研究用機器備品	7,575,214,266	7,442,138,285	133,075,981
図書	10,850,108,208	10,690,584,125	159,524,083
その他	291,242,602	316,927,110	△ 25,684,508
その他の固定資産	25,555,975,578	26,074,853,041	△ 518,877,463
有価証券	5,096,514,380	6,494,470,650	△ 1,397,956,270
施設拡充引当特定資産	12,247,538,859	14,530,558,075	△ 2,283,019,216
退職給与引当資産	3,166,216,127	0	3,166,216,127
第3号基本金引当資産	5,025,042,998	5,024,725,362	317,636
その他	20,663,214	25,098,954	△ 4,435,740
流動資産	16,804,973,726	21,530,675,794	△ 4,725,702,068
現金預金	8,778,553,800	20,044,971,951	△ 11,266,418,151
その他	8,026,419,926	1,485,703,843	6,540,716,083
資産の部合計	143,828,928,013	148,825,543,762	△ 4,996,615,749
負債の部			
科 目	本年度末	前年度末	増減
固定負債	3,097,367,624	3,166,216,127	△ 68,848,503
長期借入金	0	0	0
退職給与引当金	3,097,367,624	3,166,216,127	△ 68,848,503
その他	0	0	0
流動負債	4,697,201,062	6,348,816,814	△ 1,651,615,752
前受金	2,877,884,380	2,951,102,102	△ 73,217,722
その他	1,819,316,682	3,397,714,712	△ 1,578,398,030
負債の部合計	7,794,568,686	9,515,032,941	△ 1,720,464,255
基本金の部			
科 目	本年度末	前年度末	増減
第1号基本金	136,131,717,291	131,651,703,430	4,480,013,861
第2号基本金	2,986,712,500	3,907,996,664	△ 921,284,164
第3号基本金	5,025,042,998	5,024,725,362	317,636
第4号基本金	1,417,000,000	1,417,000,000	0
基本金の部合計	145,560,472,789	142,001,425,456	3,559,047,333
消費収支差額の部			
科 目	本年度末	前年度末	増減
翌年度繰越消費支出超過額	△ 9,526,113,462	△ 2,690,914,635	△ 6,835,198,827
消費収支差額の部合計	△ 9,526,113,462	△ 2,690,914,635	△ 6,835,198,827
科 目	本年度末	前年度末	増減
負債の部、基本金の部及び消費収支差額の部合計	143,828,928,013	148,825,543,762	△ 4,996,615,749

(別表 5)

【2007年度決算】

資 金 収 支 計 算 書

2007年 4月 1日 から

2008年 3月 31日 まで

(単位: 円)

収入の部			
科 目	予 算	決 算	差 異
学生生徒等納付金収入	14,937,881,000	14,370,751,327	567,129,673
手数料収入	263,396,000	252,858,713	10,537,287
寄附金収入	150,550,000	169,573,099	△ 19,023,099
補助金収入	2,227,499,000	2,399,531,657	△ 172,032,657
国庫補助金収入	1,365,523,000	1,536,763,900	△ 171,240,900
地方公共団体等補助金収入	861,976,000	862,767,757	△ 791,757
資産運用収入	275,411,000	340,596,563	△ 65,185,563
資産売却収入	1,148,912,000	1,148,912,500	△ 500
事業収入	172,060,000	139,770,039	32,289,961
雑収入	933,840,000	1,053,435,210	△ 119,595,210
借入金等収入	0	0	0
前受金収入	2,392,467,000	2,877,884,380	△ 485,417,380
その他の収入	3,579,997,000	3,635,636,024	△ 55,639,024
資金収入調整勘定	△ 3,201,102,000	△ 4,009,519,280	808,417,280
前年度繰越支払資金	20,044,972,000	20,044,971,951	
収入の部合計	42,925,883,000	42,424,402,183	501,480,817
支出の部			
科 目	予 算	決 算	差 異
人件費支出	12,175,939,000	12,454,095,555	△ 278,156,555
(教職員等人件費支出)	10,532,179,000	10,622,018,802	△ 89,839,802
(退職金支出)	1,643,760,000	1,832,076,753	△ 188,316,753
教育研究経費支出	4,057,744,000	4,074,620,676	△ 16,876,676
管理経費支出	1,632,969,000	1,468,240,132	164,728,868
借入金等利息支出	0	0	0
借入金等返済支出	0	0	0
施設関係支出	2,815,531,000	2,724,078,867	91,452,133
設備関係支出	1,986,760,000	1,567,857,803	418,902,197
資産運用支出	3,166,533,000	9,105,533,763	△ 5,939,000,763
その他の支出	3,442,507,000	3,536,685,631	△ 94,178,631
[予備費]	(500,000,000		500,000,000
資金支出調整勘定	△ 1,218,359,000	△ 1,285,264,044	66,905,044
次年度繰越支払資金	14,366,259,000	8,778,553,800	5,587,705,200
支出の部合計	42,925,883,000	42,424,402,183	501,480,817

(別表 6)

【2007年度決算】

消費収支計算書

2007年 4月 1日 から

2008年 3月 31日 まで

(単位:円)

消費収入の部			
科 目	予 算	決 算	差 異
学生生徒等納付金	14,937,881,000	14,370,751,327	567,129,673
手数料	263,396,000	252,858,713	10,537,287
寄附金	188,050,000	201,230,582	△ 13,180,582
補助金	2,227,499,000	2,399,531,657	△ 172,032,657
国庫補助金収入	1,365,523,000	1,536,763,900	△ 171,240,900
地方公共団体等補助金収入	861,976,000	862,767,757	△ 791,757
資産運用収入	275,411,000	340,596,563	△ 65,185,563
資産売却差額	4,139,000	4,139,500	△ 500
事業収入	172,060,000	139,690,660	32,369,340
雑収入	933,840,000	1,053,435,210	△ 119,595,210
帰属収入合計	19,002,276,000	18,762,234,212	240,041,788
基本金組入額合計	△ 3,478,369,000	△ 3,559,047,333	80,678,333
消費収入の部合計	15,523,907,000	15,203,186,879	320,720,121
消費支出の部			
科 目	予 算	決 算	差 異
人件費	12,159,423,000	12,385,247,052	△ 225,824,052
教育研究経費	7,606,617,000	7,756,774,296	△ 150,157,296
管理経費	2,011,582,000	1,791,239,234	220,342,766
借入金等利息	0	0	0
資産処分差額	40,489,000	105,125,124	△ 64,636,124
徴収不能引当金繰入額	0	0	0
徴収不能額	0	0	0
[予備費]	()		
	300,000,000		300,000,000
消費支出の部合計	22,118,111,000	22,038,385,706	79,725,294
当年度消費支出超過額	6,594,204,000	6,835,198,827	
前年度繰越消費支出超過額	2,690,914,635	2,690,914,635	
基本金取崩額	0	0	
翌年度繰越消費支出超過額	9,285,118,635	9,526,113,462	