

(別表 1)  
過去3年間学生在籍者数(2004年度～2006年度基礎調査等による)

	2004年度			2005年度			2006年度			比較	
	現員	収容定員	充足率	現員	収容定員	充足率	現員	収容定員	充足率	対05比 人数	対04比 人数
明星大学	16,803	16,190	1.04	16,690	16,142	1.03	16,320	16,123	1.01	△ 370	△ 483
正規通学課程 計	8,651	8,130	1.06	8,488	8,082	1.05	8,068	8,060	1.00	△ 420	△ 583
通信課程 計	8,152	8,060	1.01	8,202	8,060	1.02	8,252	8,063	1.02	50	100
大学院	248	374	0.66	262	374	0.70	229	387	0.59	△ 33	△ 19
理工研(修士)	74	100	0.74	83	100	0.83	71	100	0.71	△ 12	△ 3
理工研(博士)	5	75	0.07	5	75	0.07	9	75	0.12	4	4
人文研(修士)	47	80	0.59	52	80	0.65	40	80	0.50	△ 12	△ 7
人文研(博士)	12	36	0.33	14	36	0.39	13	36	0.36	△ 1	1
人文研(通信修士)	81	60	1.35	82	60	1.37	72	60	1.20	△ 10	△ 9
人文研(通信博士)							5	3	1.67	5	5
情報研(修士)	26	14	1.86	22	14	1.57	12	14	0.86	△ 10	△ 14
情報研(博士)	3	9	0.33	4	9	0.44	3	9	0.33	△ 1	0
経済研(修士)							4	10	0.40	4	4
理工学部	2,566	2,680	0.96	2,404	2,540	0.95	2,087	2,400	0.87	△ 317	△ 479
物理学科	362	320	1.13	358	320	1.12	310	320	0.97	△ 48	△ 52
化学科	477	400	1.19	466	400	1.17	415	400	1.04	△ 51	△ 62
機械システム工学科				85	100	0.85	148	200	0.74	63	148
電気電子システム工学科				102	100	1.02	174	200	0.87	72	174
建築学科				92	80	1.15	169	160	1.06	77	169
環境システム学科				67	70	0.96	121	140	0.86	54	121
機械工学科	630	680	0.93	467	510	0.92	288	340	0.85	△ 179	△ 342
電気工学科	644	680	0.95	469	510	0.92	290	340	0.85	△ 179	△ 354
土木工学科	453	600	0.76	298	450	0.66	172	300	0.57	△ 126	△ 281
人文学部	2,463	2,016	1.22	2,389	2,028	1.18	2,395	2,056	1.16	6	△ 68
国際コミュニケーション学科				147	140	1.05	282	280	1.01	135	282
英語英文学科	474	400	1.19	336	300	1.12	229	200	1.15	△ 107	△ 245
人間社会学科	660	568	1.16	645	560	1.15	638	560	1.14	△ 7	△ 22
心理・教育学科	1,253	1,048	1.20	1,241	1,028	1.21	1,238	1,016	1.22	△ 3	△ 15
経済学科	76	0		20	0		8	0		△ 12	△ 68
経済学部	1,257	1,120	1.12	1,448	1,280	1.13	1,574	1,440	1.09	126	317
経済学科	1,257	1,120	1.12	1,276	1,120	1.14	1,233	1,120	1.10	△ 43	△ 24
経営学科				172	160	1.08	341	320	1.07	169	341
情報学部	1,208	1,040	1.16	1,047	950	1.10	849	860	0.99	△ 198	△ 359
情報学科				175	170	1.03	283	340	0.83	108	283
電子情報学科	497	400	1.24	352	300	1.17	243	200	1.22	△ 109	△ 254
経営情報学科	711	640	1.11	520	480	1.08	323	320	1.01	△ 197	△ 388
日本文化学部	990	960	1.03	863	820	1.05	695	680	1.02	△ 168	△ 295
言語文化学科	479	480	1.00	482	460	1.05	438	440	1.00	△ 44	△ 41
造形芸術学科	511	480	1.06	381	360	1.06	257	240	1.07	△ 124	△ 254
造形芸術学部				157	150	1.05	316	300	1.05	159	316
造形芸術学科				157	150	1.05	316	300	1.05	159	316
学部計	8,484	7,816	1.09	8,308	7,768	1.07	7,916	7,736	1.02	△ 392	△ 568
通信教育部	8,071	8,000	1.01	8,120	8,000	1.02	8,175	8,000	1.02	55	104
いわき明星大学	2,599	2,347	1.11	2,506	2,294	1.09	2,340	2,262	1.03	△ 166	△ 259
大学院	53	121	0.44	52	131	0.40	58	141	0.41	6	5
理工研(修士)	36	70	0.51	29	70	0.41	26	70	0.37	△ 3	△ 10
理工研(博士)	2	15	0.13	1	15	0.07	0	15	0.00	△ 1	△ 2
人文研(修士)	13	30	0.43	20	40	0.50	29	50	0.58	9	16
人文研(博士)	2	6	0.33	2	6	0.33	3	6	0.50	1	1
科学技術学部				190	240	0.79	343	480	0.71	153	343
生命環境学科				76	80	0.95	139	160	0.87	63	139
電子情報学科				68	80	0.85	121	160	0.76	53	121
システムデザイン工学科				46	80	0.58	83	160	0.52	37	83
理工学部	1,114	1,096	1.02	791	796	0.99	522	515	1.01	△ 269	△ 592
環境理学科	347	387	0.90	260	282	0.92	175	184	0.95	△ 85	△ 172
基礎理学科	11	0		2	0		0	0		△ 2	△ 11
物性学科	5	0		1	0		0	0		△ 1	△ 5
電子情報学科	446	356	1.25	314	258	1.22	204	166	1.23	△ 110	△ 242
機械工学科	305	353	0.86	214	256	0.84	143	165	0.87	△ 71	△ 162
人文学部	1,432	1,130	1.27	1,473	1,127	1.31	1,417	1,126	1.26	△ 56	△ 15
表現文化学科				142	100	1.42	219	200	1.10	77	219
言語文化学科	534	494	1.08	410	368	1.11	282	243	1.16	△ 128	△ 252
日本文学科	20	0		5	0		1	0		△ 4	△ 19
英米文学科	9	0		4	0		0	0		△ 4	△ 9
現代社会学科	491	336	1.46	492	344	1.43	476	353	1.35	△ 16	△ 15
心理学科	378	300	1.26	420	315	1.33	439	330	1.33	19	61
学部計	2,546	2,226	1.14	2,454	2,163	1.13	2,282	2,121	1.08	△ 172	△ 264

(別表 2)

学校法人 明星学苑 組織機構図

(2007年5月1日現在)

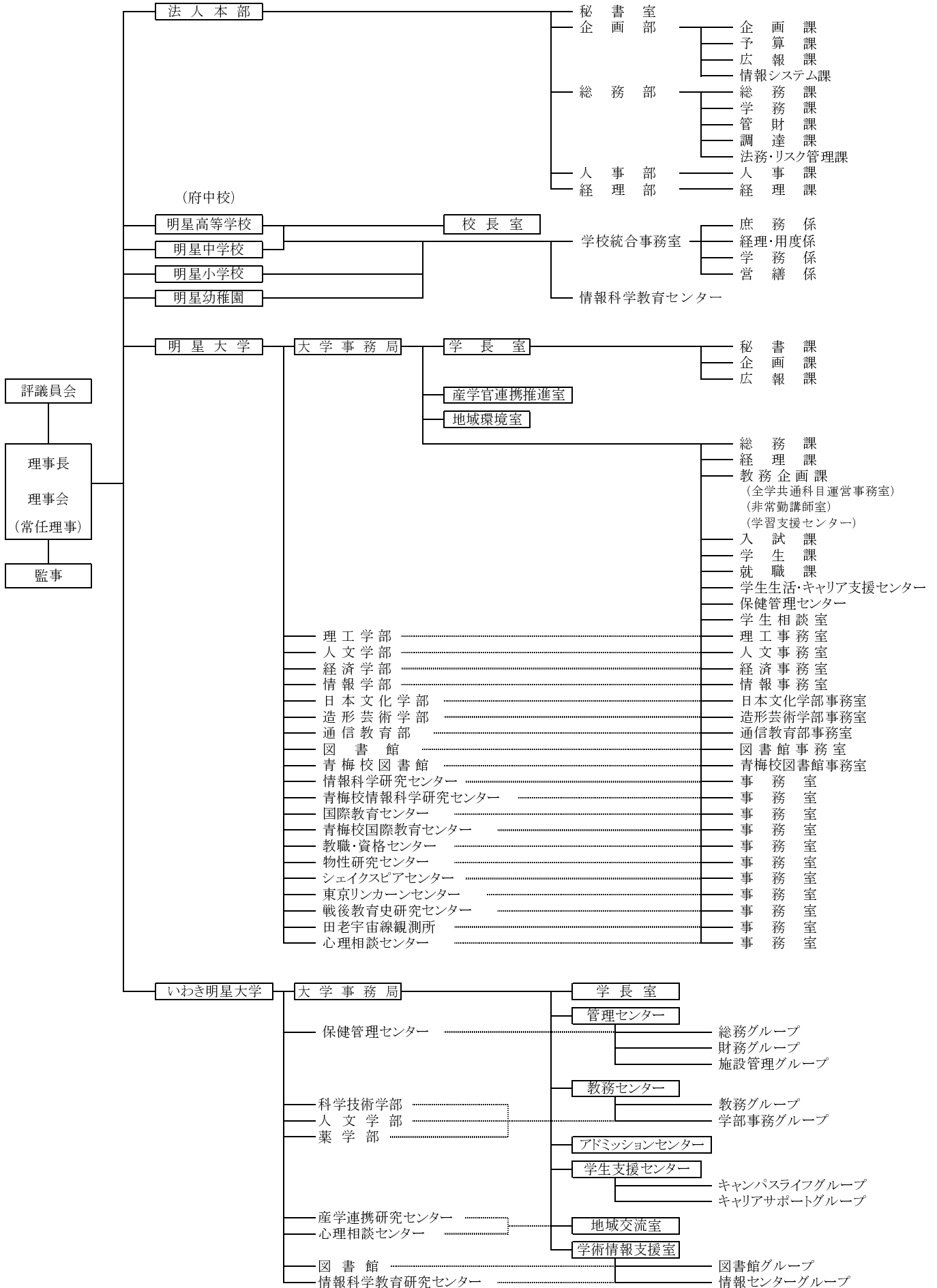

## 財産目録

(単位: 円)

科 目	年 度 末	
<b>1 資産</b>		
① 基本財産		
(イ) 土地	3,107,818.10 m <sup>2</sup>	20,711,426,103 円
(ロ) 建物	342,240.04 m <sup>2</sup>	42,700,342,309 円
(ハ) 建物付属設備		15,349,822,945 円
(ニ) 構築物		3,908,155,050 円
(ホ) 教育研究用機器備品	61,192 点	7,442,138,285 円
(ヘ) その他の機器備品	3,923 点	304,781,519 円
(ト) 図書	1,227,643 冊	10,690,584,125 円
(チ) 車輛		12,145,591 円
(リ) 建設仮勘定		100,619,000 円
(ヌ) その他		25,098,954 円
電話加入権		8,886,542 円
保証金		7,563,130 円
長期貸付金		0 円
施設利用権		8,449,282 円
出資金		200,000 円
基本財産合計		101,245,113,881 円
② 運用資産		
(イ) 現金預金		20,044,971,951 円
(ロ) 有価証券		7,139,949,650 円
(ハ) 施設拡充引当特定資産		14,530,558,075 円
(ニ) 第3号基本金引当資産		5,024,725,362 円
(ホ) その他		840,224,843 円
未収入金		704,170,305 円
売掛金		0 円
立替金		5,270,000 円
商品		300,329 円
短期貸付金		0 円
仮払金		1,736,990 円
前払金		21,863,772 円
貯蔵品		106,883,447 円
運用資産合計		47,580,429,881 円
③ 収益事業用財産		0 円
<b>資産総額</b>		<b>148,825,543,762 円</b>
<b>2 負債</b>		
① 固定負債		
(イ) 長期借入金		0 円
(ロ) 退職給与引当金		3,166,216,127 円
固定負債合計		3,166,216,127 円
② 流動負債		
(イ) 短期借入金		0 円
(ロ) 未払金		2,856,580,387 円
(ハ) 前受金		2,951,102,102 円
(ニ) 預り金		540,716,379 円
(ホ) 買掛金		417,946 円
流動負債合計		6,348,816,814 円
<b>負債総額</b>		<b>9,515,032,941 円</b>
<b>正味財産(資産総額-負債総額)</b>		<b>139,310,510,821 円</b>

(別表 4)  
【2006年度決算】

貸借対照表

2007年 3月 31日

(単位:円)

資産の部			
科目	本年度末	前年度末	増減
固定資産	127,294,867,968	126,452,446,075	842,421,893
有形固定資産	101,220,014,927	77,890,162,740	23,329,852,187
土地	20,711,426,103	20,707,462,410	3,963,693
建物(含付属設備)・構築物	61,958,320,304	36,633,094,703	25,325,225,601
建設仮勘定	100,619,000	3,992,153,650	△ 3,891,534,650
教育研究用機器備品	7,442,138,285	5,823,708,936	1,618,429,349
図書	10,690,584,125	10,472,276,882	218,307,243
その他	316,927,110	261,466,159	55,460,951
その他の固定資産	26,074,853,041	48,562,283,335	△ 22,487,430,294
有価証券	6,494,470,650	6,480,614,250	13,856,400
施設拡充引当特定資産	14,530,558,075	37,042,503,375	△ 22,511,945,300
第3号基本金引当資産	5,024,725,362	5,024,408,158	317,204
その他	25,098,954	14,757,552	10,341,402
流動資産	21,530,675,794	22,754,007,841	△ 1,223,332,047
現金預金	20,044,971,951	21,140,377,949	△ 1,095,405,998
その他	1,485,703,843	1,613,629,892	△ 127,926,049
資産の部合計	148,825,543,762	149,206,453,916	△ 380,910,154
負債の部			
科目	本年度末	前年度末	増減
固定負債	3,166,216,127	3,307,167,224	△ 140,951,097
長期借入金	0	0	0
退職給与引当金	3,166,216,127	3,307,167,224	△ 140,951,097
その他	0	0	0
流動負債	6,348,816,814	3,743,592,484	2,605,224,330
前受金	2,951,102,102	2,562,955,300	388,146,802
その他	3,397,714,712	1,180,637,184	2,217,077,528
負債の部合計	9,515,032,941	7,050,759,708	2,464,273,233
基本金の部			
科目	本年度末	前年度末	増減
第1号基本金	131,651,703,430	107,402,603,047	24,249,100,383
第2号基本金	3,907,996,664	21,969,779,571	△ 18,061,782,907
第3号基本金	5,024,725,362	5,024,408,158	317,204
第4号基本金	1,417,000,000	1,360,000,000	57,000,000
基本金の部合計	142,001,425,456	135,756,790,776	6,244,634,680
消費収支差額の部			
科目	本年度末	前年度末	増減
翌年度繰越消費支出超過額	△ 2,690,914,635		△ 2,690,914,635
翌年度繰越消費収入超過額		6,398,903,432	△ 6,398,903,432
消費収支差額の部合計	△ 2,690,914,635	6,398,903,432	△ 9,089,818,067
科目	本年度末	前年度末	増減
負債の部、基本金の部及び消費収支差額の部合計	148,825,543,762	149,206,453,916	△ 380,910,154

(別表 5)

【2006年度決算】

## 資 金 収 支 計 算 書

2006年 4月 1日 から

2007年 3月 31日 まで

(単位: 円)

収入の部			
科 目	予 算	決 算	差 異
学生生徒等納付金収入	15,035,093,000	14,695,892,770	339,200,230
手数料収入	273,759,000	276,202,895	△ 2,443,895
寄附金収入	55,300,000	91,390,003	△ 36,090,003
補助金収入	2,192,974,000	2,138,615,402	54,358,598
国庫補助金収入	1,310,898,000	1,256,274,900	54,623,100
地方公共団体等補助金収入	882,076,000	882,340,502	△ 264,502
資産運用収入	207,945,000	230,912,441	△ 22,967,441
資産売却収入	660,000,000	660,000,000	0
事業収入	77,093,000	82,250,125	△ 5,157,125
雑収入	586,177,000	621,373,766	△ 35,196,766
借入金等収入	0	0	0
前受金収入	2,532,742,000	2,951,102,102	△ 418,360,102
その他の収入	23,746,568,250	23,959,214,285	△ 212,646,035
資金収入調整勘定	△ 2,812,955,300	△ 3,266,971,605	454,016,305
前年度繰越支払資金	21,140,377,949	21,140,377,949	0
収入の部合計	63,695,073,899	63,580,360,133	114,713,766
支出の部			
科 目	予 算	決 算	差 異
人件費支出	11,816,393,000	11,848,358,784	△ 31,965,784
(教職員等人件費支出)	10,867,153,000	10,876,171,700	△ 9,018,700
(退職金支出)	949,240,000	972,187,084	△ 22,947,084
教育研究経費支出	4,050,641,890	4,114,468,904	△ 63,827,014
管理経費支出	1,749,077,840	1,867,270,170	△ 118,192,330
借入金等利息支出	0	0	0
借入金等返済支出			0
施設関係支出	23,746,399,000	23,592,258,662	154,140,338
設備関係支出	4,006,031,690	3,016,021,124	990,010,566
資産運用支出	659,548,000	659,652,604	△ 104,604
その他の支出	1,225,524,397	1,313,013,939	△ 87,489,542
[予備費]	( )		
	500,000,000		500,000,000
資金支出調整勘定	△ 1,226,542,022	△ 2,875,656,005	1,649,113,983
次年度繰越支払資金	17,168,000,104	20,044,971,951	△ 2,876,971,847
支出の部合計	63,695,073,899	63,580,360,133	114,713,766

(別表 6)

【2006年度決算】

## 消費収支計算書

2006年 4月 1日 から

2007年 3月 31日 まで

(単位:円)

消費収入の部			
科 目	予 算	決 算	差 異
学生生徒等納付金	15,035,093,000	14,695,892,770	339,200,230
手数料	273,759,000	276,202,895	△ 2,443,895
寄附金	92,800,000	123,434,788	△ 30,634,788
補助金	2,192,974,000	2,138,615,402	54,358,598
国庫補助金収入	1,310,898,000	1,256,274,900	54,623,100
地方公共団体等補助金収入	882,076,000	882,340,502	△ 264,502
資産運用収入	207,945,000	230,912,441	△ 22,967,441
資産売却差額	2,907,000	2,907,500	△ 500
事業収入	77,093,000	82,377,112	△ 5,284,112
雑収入	586,177,000	622,405,942	△ 36,228,942
帰属収入合計	18,468,748,000	18,172,748,850	295,999,150
基本金組入額合計	△ 9,127,714,000	△ 6,244,634,680	△ 2,883,079,320
消費収入の部合計	9,341,034,000	11,928,114,170	△ 2,587,080,170
消費支出の部			
科 目	予 算	決 算	差 異
人件費	11,915,428,000	11,708,439,863	206,988,137
教育研究経費	6,901,234,890	7,035,404,416	△ 134,169,526
管理経費	2,004,174,840	2,117,227,896	△ 113,053,056
借入金等利息	0	0	0
資産処分差額	107,439,000	156,860,062	△ 49,421,062
徴収不能引当金繰入額	0	0	0
徴収不能額	0	0	0
[予備費]	( )		
	300,000,000		300,000,000
消費支出の部合計	21,228,276,730	21,017,932,237	210,344,493
当年度消費支出超過額	11,887,242,730	9,089,818,067	
前年度繰越消費収入超過額	6,398,903,432	6,398,903,432	
基本金取崩額			
翌年度繰越消費支出超過額	5,488,339,298	2,690,914,635	